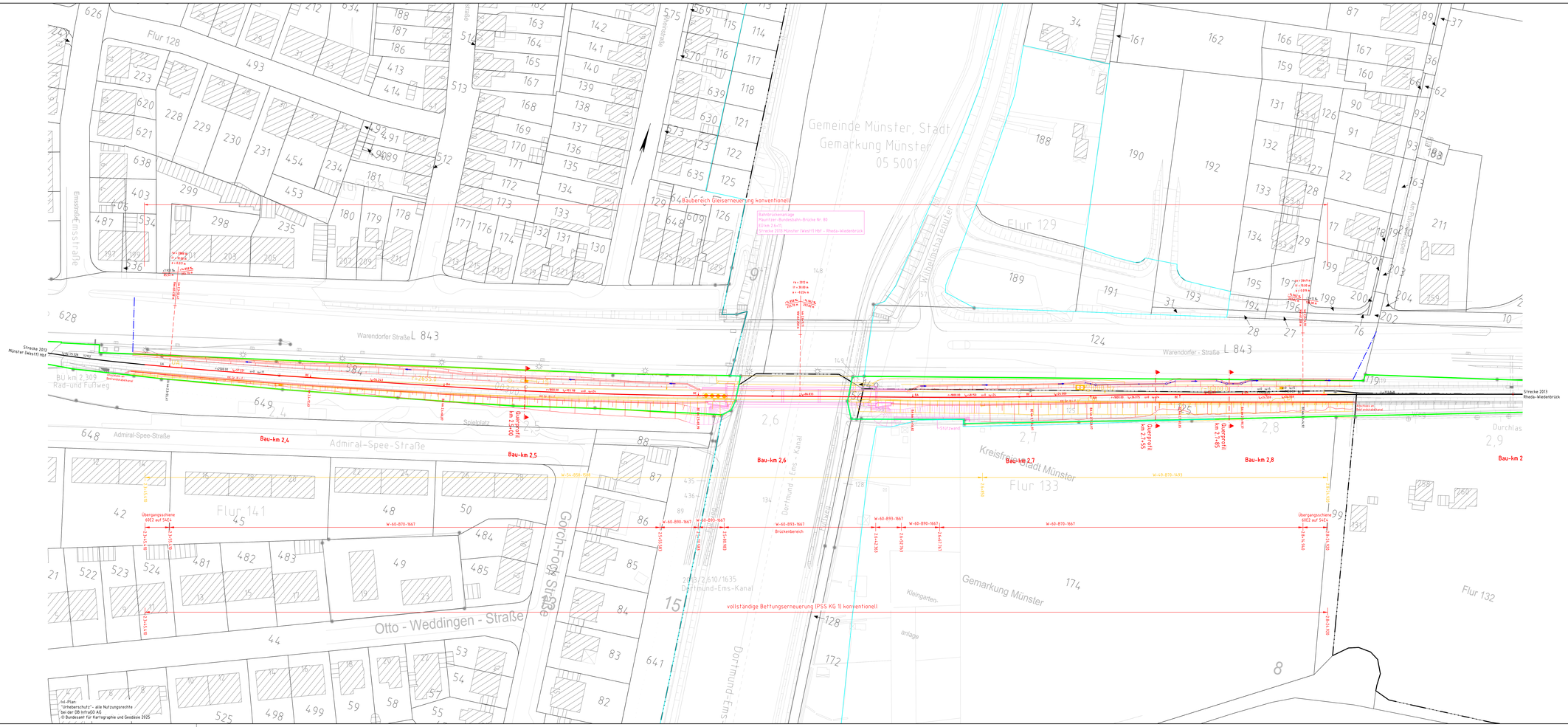


Legende:

- Bestand / Bestandsergänzung
- Bestand Kataster
- Neubau/Änderung
- Rückbau
- DB Grenze
- Planung andere Gewerke
- Planung Entwässerung
- Grundstücksgrenze WSV

Kabeltiefbau

- KAK — Kleinabzweigkasten mit 4 Bodenöffnungen DN 110
- Kabelkanal mit Kabelaufbauschacht
- Umlehnungsbaustz
- Kabelquerung, Rohrzug
- Kabelkanal aufgeständert
- Kabel erdverlegt
- Kabelkanal auf- und zudeckeln, vorh. Trasse nutzen

Tiefbau und Entwässerung

- Planumsquerneigung 120, im Weichenbereich 133
- Tiefenentwässerung mit Schächten
- Sammelleitung mit Schächten
- Sickerschlitz
- Mulde
- Bahngraben / Böschungen
- Rand- und Zwischenwege

# Ausschreibung

**Generaldirektion Wasserstraßen und Schifffahrt**

Wasserstraßen- und Schifffahrtsamt Westdeutsche Kanäle

| OrgEinh Amt | AB | BWaStr Nr | ZB | Kilometer | | S | OArt | Objektidentifnr. | Objekt. Teil | ZK | OB |
|---|---|---|---|---|---|---|---|---|---|---|---|
| 812 | A8 | 0501 | | 70,210 | 0 | 5 | 11 | 4110016 | | | |

| | |
|---|---|
| Objektbenennung | Bahnbrückenanlage Mauritzer-Bundesbahn-Brücke Nr. 80 |
| Objektteil | Brückenbauwerk |
| Einzelheit | Lageplan Oberbau Strecke 2013 Münster (Westf) Hbf - Rheda-Wiedenbrück km 2,6+11 |

| | | | |
|---|---|---|---|
| Die Übereinstimmung mit der Ausführung wird bestätigt: | Entwurf Nr. | Blatt-Nr. | DVIIU-Identifikation |
| | Zeichnung Nr. Z2.4 | Maßstab 1:500 | DVIIU-Index |
| Datum Unterschrift, Funktion | | | |